

01 VISTA NORTE
ESCALA 1:100

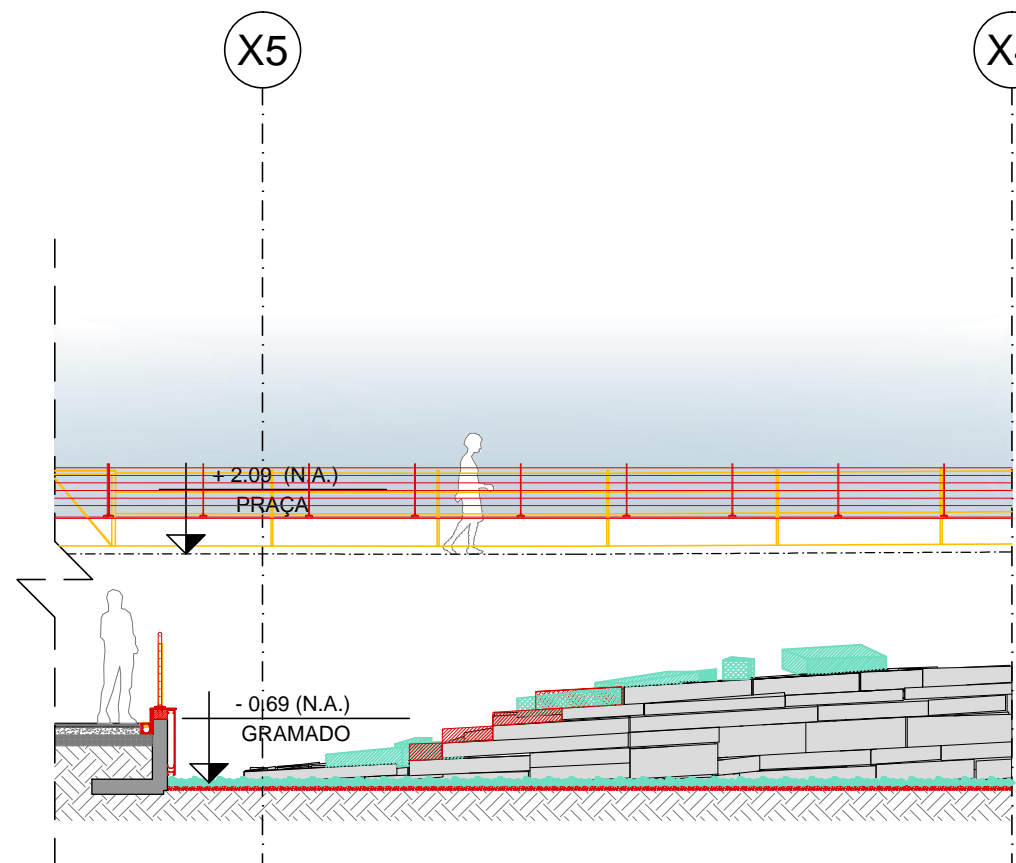

02 VISTA OESTE
ESCALA 1:100

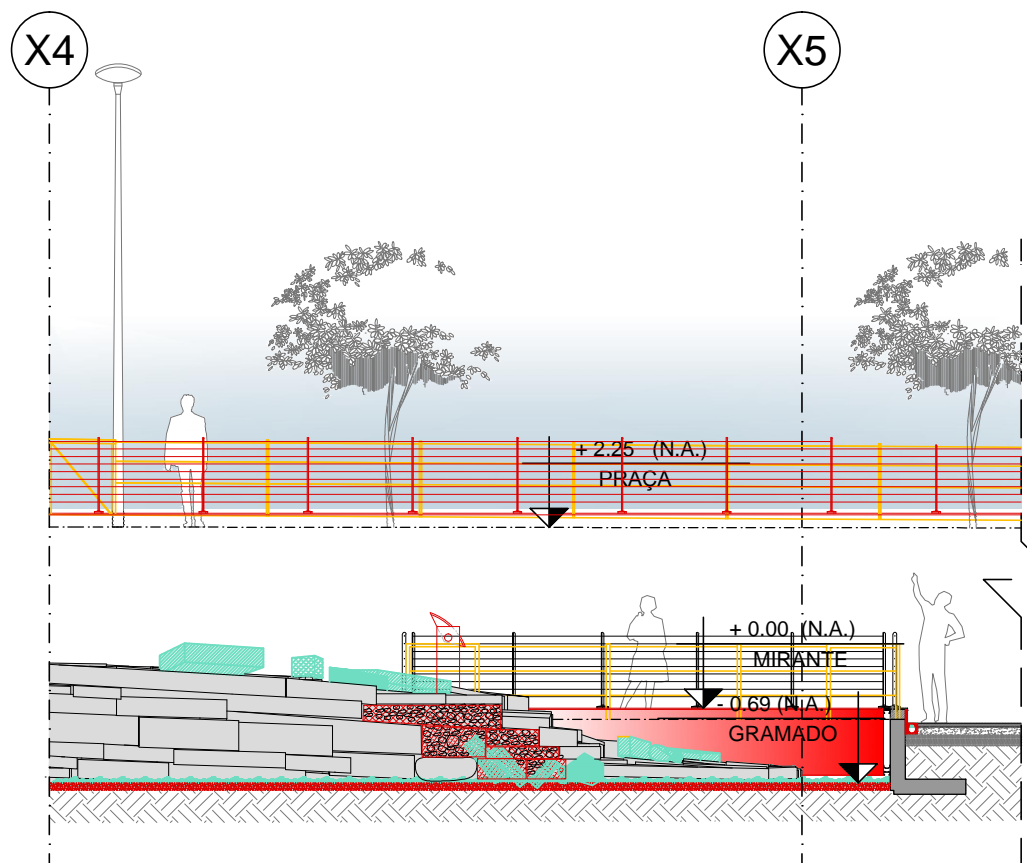

03 VISTA LESTE
ESCALA 1:100

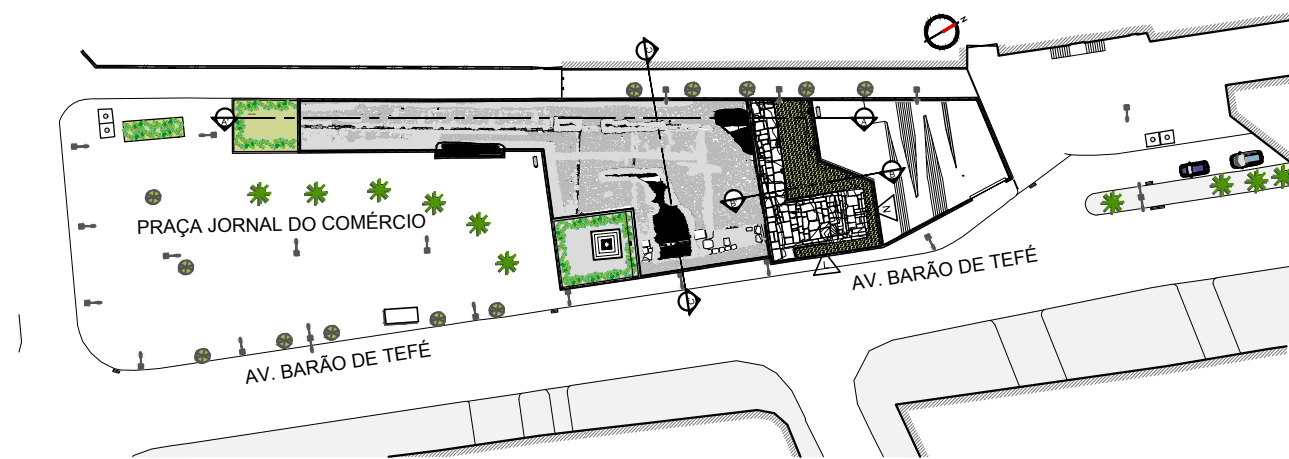

04 PLANTA DE REFERÊNCIA
ESCALA 1:1000

LEGENDA DE HACHURAS	
[Yellow box]	DEMOLIR
[Green box]	REALINHAMENTO / ANASTILOSE
[Red box]	CONSTRUIR
[Diagonal lines box]	ANASTILOSE
[Horizontal lines box]	REALINHAMENTO
[Cross-hatch box]	PRÓTESE
[Vertical lines box]	TALUDE
[Stippled box]	SOLO-CIMENTO
[Horizontal lines box]	ARGAMASSA DE CONSOLIDAÇÃO
[Cross-hatch box]	SEIXO

OBSERVAÇÕES:

1. As placas cimentícias a serem instaladas no muro de arrimo estão representadas na prancha P09.

REV.	DESCRIÇÃO	DATA:	DES.:	APROV.:
04				
03	REVISÃO DA INDICAÇÃO DEMOLIÇÃO	01/04/2016	Gabriel Abreu	
02	REVISÃO DO DIMENSIONAMENTO DO GUARDA-CORPO	23/10/2015	Juliana Pajek	
01	REV. MURETA ENVOLTÓRIA, GUARDA-CORPO E TALUDES	12/05/2015	Gabrielle G.	
00	EMIÇÃO INICIAL	05/10/2014	Bruna Soeiro	

Projeto:
PLANO DE CONSOLIDAÇÃO E CONSERVAÇÃO DO ANTIGO CAIS DO VALONGO E DO CAIS DA IMPERATRIZ
PRAÇA JORNAL DO COMMERCI, AV. BARÃO DE TEFÉ S/Nº, SAÚDE — RIO DE JANEIRO / RJ

Cliente: Fiscalização: INSTITUTO DO PATRIMÔNIO HISTÓRICO E ARTÍSTICO NACIONAL
 Data: **01/04/2016**
 Prancha:

Título da Prancha:
VISTAS DA MURADA — DEMOLIR & CONSTRUIR

PE06

Etapa: **PROJETO EXECUTIVO**
 Revisão: 03
 Escala: 1/100
 Área: 997,19m²
RETRO-P35-CDURP-CAISV-CON-PE-P06-R03.dwg

Execução: **RETRO - PROJETOS DE RESTAURO**
 e-mail: retroprojetos@gmail.com
 tel/fax: (21) 3258-1834 / 3258-1814

Equipe técnica:
 Simone Viana de Siqueira
 Engenheira Superior (CAU A278647)
 Angelo Esteves Coriolano
 Arquiteto Coordenador (CAU A17014)
 Breno José Dias de Queiroz
 Arquiteto colaborador (CAU A1190027)
 Izabela Martins de Oliveira Pinto
 Arquiteta colaboradora (CAU A689959)
 Renato Leal Remiro
 Arquiteto colaborador (CAU A870737)

Walter Vilhena Valio
 Engenheiro Civil (CREA 19510-D-DF)
 Reinaldo Bernardes Tavares
 Inspetor de Arquitetura (R-SC)
 Bruna Ribeiro Pina Soeiro
 Estagiária de Arquitetura
 Gabrielle Geoffroy Ribeiro
 Estagiária de Arquitetura
 José Guilherme Moreira Filho
 Estagiário de Arquitetura